

# BYTOVÝ DŮM BOCHNÍČKOVA

## SCHÉMA 1.PP

Katastrální území : Velká Chuchle

Adresa : Na hvězdárně 652/25, Praha 5 – Velká Chuchle

Číslo parcelní : 991/565

Vyhotovitel : 3G Praha s.r.o., Na Dlážďence 348/42, Praha 8

Číslo zakázky : 224105a

Vypracoval : K. Větrovcová

Dne : 13.6.2024

 NEBYTOVÝ PROSTOR

 Společné části nemovité věci sloužící všem vlastníkům jednotek společně

 Společné části nemovité věci přenechané k výlučnému užívání vlastníků dané jednotky

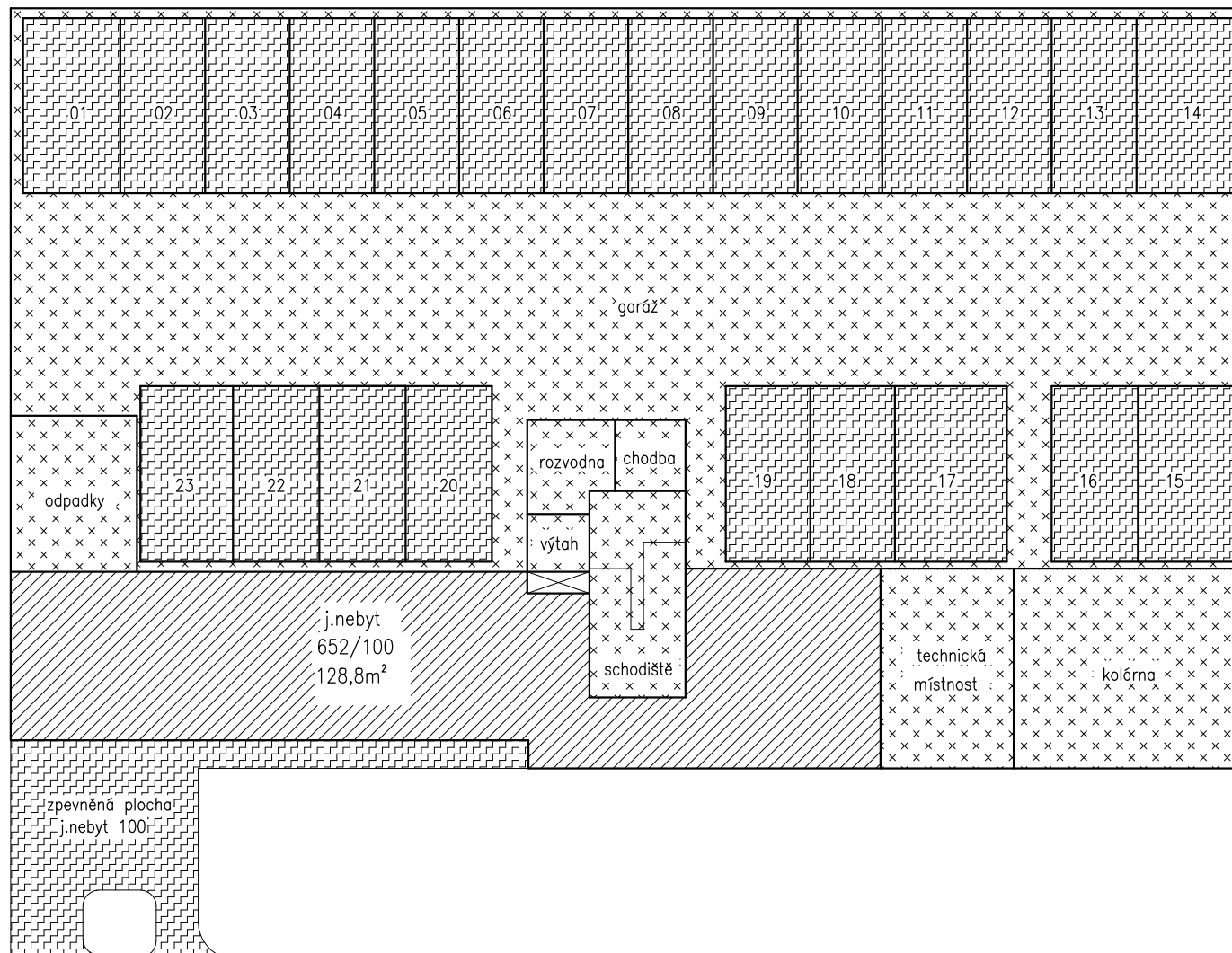
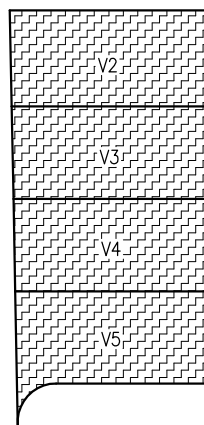
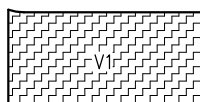

# BYTOVÝ DŮM BOCHNÍČKOVA

## SCHÉMA 1.NP

Katastrální území : Velká Chuchle

Adresa : Na hvězdárně 652/25, Praha 5 – Velká Chuchle

Číslo parcelní : 991/565

Vyhotovitel : 3G Praha s.r.o., Na Dlážděnce 348/42, Praha 8

Číslo zakázky : 224105a

Vypracoval : K. Větrovcová

Dne : 13.6.2024

□ BYTY

⊗ Společné části nemovitě věci sloužící všem vlastníkům jednotek společně

▣ Společné části nemovitě věci přenechané k vylučnému užívání vlastníků dané jednotky

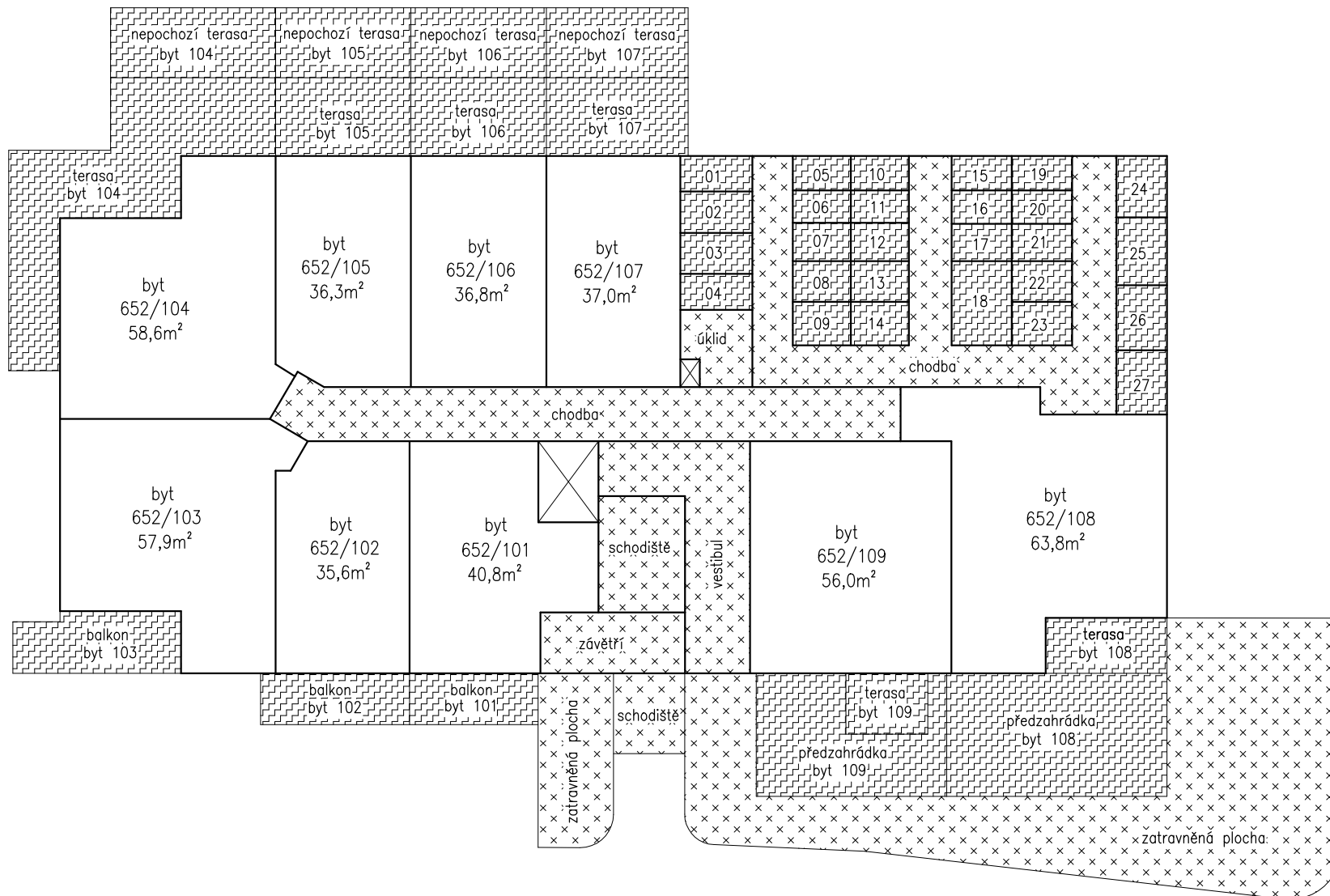

# BYTOVÝ DŮM BOCHNÍČKOVA

## SCHÉMA 2.NP

Katastrální území : Velká Chuchle

Adresa : Na hvězdárně 652/25, Praha 5 – Velká Chuchle



Číslo parcelní : 991/565

Vyhotovitel : 3G Praha s.r.o., Na Dlážděnce 348/42, Praha 8

Číslo zakázky : 224105a

Vypracoval : K. Větrovcová

Dne : 13.6.2024

-  BYTY
-  Společné části nemovitě věci sloužící všem vlastníkům jednotek společně
-  Společné části nemovitě věci přenechané k výlučnému užívání vlastníků dané jednotky

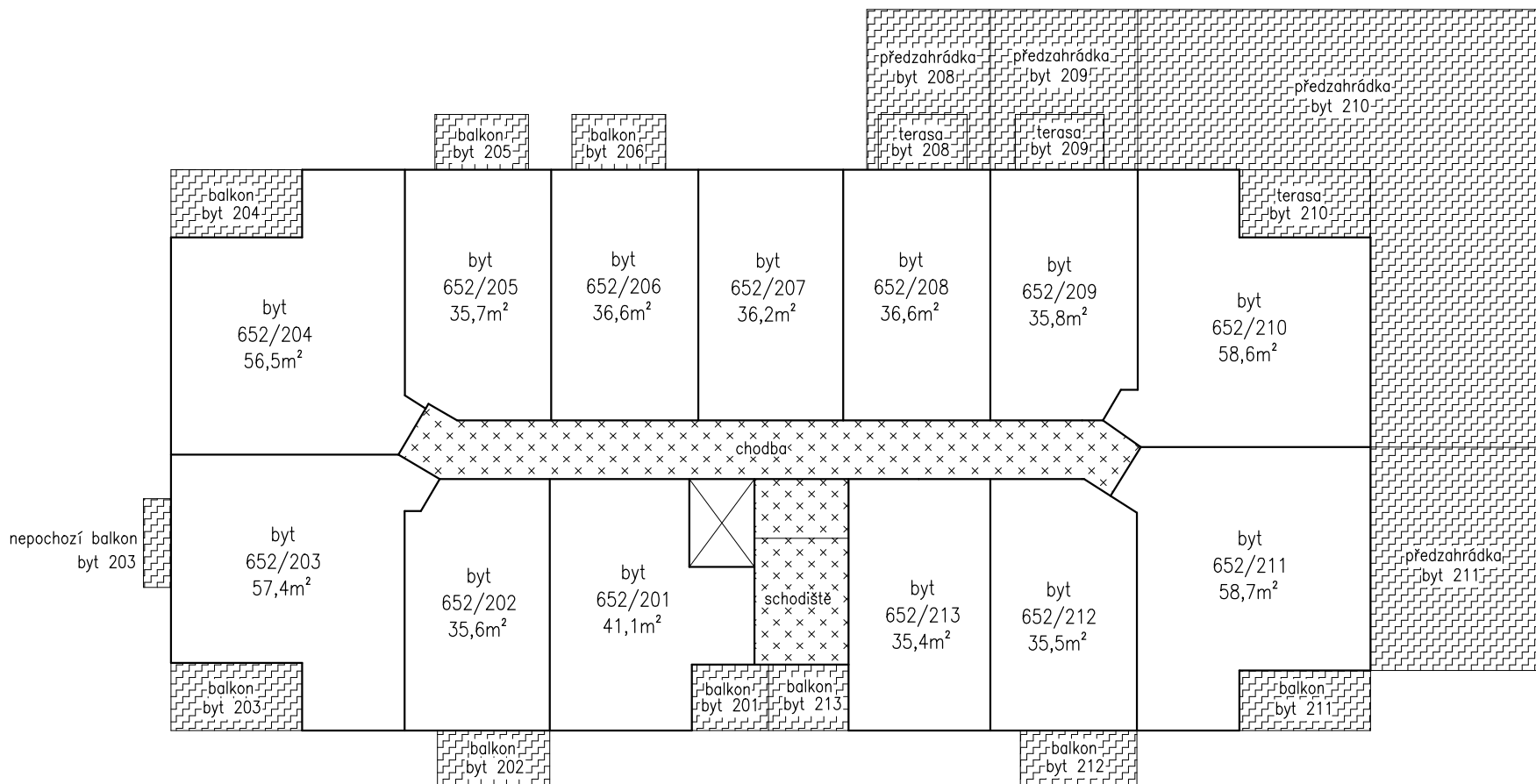

# BYTOVÝ DŮM BOCHNÍČKOVA

## SCHÉMA 3.NP

Katastrální území : Velká Chuchle

Adresa : Na hvězdárně 652/25, Praha 5 – Velká Chuchle

Číslo parcelní : 991/565

Vyhotovitel : 3G Praha s.r.o., Na Dlážděnce 348/42, Praha 8

Číslo zakázky : 224105a

Vypracoval : K. Větrovcová

Dne : 13.6.2024



BYTY



Společné části nemovitě věci sloužící všem vlastníkům jednotek společně



Společné části nemovitě věci přenechané k výlučnému užívání vlastníků dané jednotky

